



健康になりましょう

律動・ストレス解消・良い循環・快眠



M1 Pro II
健康律動チェア



A1-3 フィットネスチェア

健康律動チェアシリーズ

PAGE NUMBER 01	M5	健康律動ベッド
PAGE NUMBER 02	M1 PRO II	健康律動チェア
PAGE NUMBER 03	M1 PRO	健康律動チェア
PAGE NUMBER 04	M1 II	健康律動チェア
PAGE NUMBER 05	M1	健康律動チェア
PAGE NUMBER 06	M1 PLUS	健康律動チェア
PAGE NUMBER 06	A1-2	バイブレーションソファ
PAGE NUMBER 07	A88	バイブシェイパー
PAGE NUMBER 07	A1-6	エアロビクスバイブレータ
PAGE NUMBER 08	A1-3	律動フィットネスチェア

M5 健康律動ベッド

世界初、垂直・水平・総合の三つ律動

M5 180°
AI
健康律動ベッド

毎日良い循環

毎日元気



2つセットの上げ下げボタン

バックレスト上げ下げ
(約120-180度)
フットレスト上げ下げ
(約148-180度)



3つの体内運動モード



胃腸運動



骨盤運動



血管運動



AI 検出技術
これまでになかった
初めの内蔵AI技術

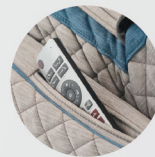

2色パイピング縫製技術
ダイヤモンドパターンの縫い系技術は、
Masseでのみ製作可能です



記憶できる泡枕
頭と首にぴったりフィットし、
圧力を緩和するサポートとこれまで
にない快適な律動を提供します

5つの律動モード

1. 養生律動 2. 運動律動 3. 快眠運動
4. 音楽共振 5. AI心拍数検出

7+7 セットの段数

(垂直或いは水平段数を独立に調整できます)

7段垂直段数
(振幅2.4mm、回転数約210~360RPM、頻度3.5~6Hz)

7段水平段数
(振幅20mm、回転数約40~130RPM、頻度0.66~6Hz)

**チェアバックは120~140度の間に1から4段までに調整できますが、140を超えてから180度までには、1から7段まで調整できます。

このチェアの背もたれは壁から
20センチ離す必要があります。

6つの主な体感モード

優雅な座り/横なりの快適な休憩/リレックスの睡眠

座り・横なり・ベッドを融合した、完璧なユニークの律動を体験し、優雅な座り/横なりの快適な休憩/リレックスの睡眠を合わせた、三つ機能付きのチェアで、多重な楽しさを満足できます！



AI心拍数検出
心拍数の変化によって、
適切な律動モードを
自動的に調整します



ゼロ騒音の静音快眠
垂直と水平を合わせた
14段の調整で、睡眠の
快適度をアップします



世界初、垂直・水平・
総合の三つ律動
三つの律動である
垂直・水平・総合で、
全ての律動を提供します



柔らかなLED灯
柔らかいLED灯
と軽い律動で、
深い快眠に入ります

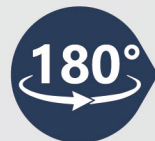

安全なハンドレスト設計
バックレストが下がる時に、
安全な律動ができるために、
ハンドレストが自動的に上がります



内蔵7つの音楽
律動を合わせて、
心・体の楽しさが
アップします

製品のスペック

型番: M5
電圧: 100-240V~50/60Hz
消費電力: 180W
時間設定: 30分間
頻度: 3-9.6Hz
最大使用者の重量: 120 キロ
製品の寸法: 106x75x73 cm
原産地: 台湾
台湾発明特許: 1598133

表面材質: Nappa牛革
色: グレー、青、オレンジ
表面材質: グラフェンファブリック
色: 黒付きライト茶、青付きグレー、ライト茶付き黒
表面材質: ペルベットファブリック
色: グレー付き茶、コーヒー付き茶、
ライト紫付き紫、黄色付き緑、
ライトグレー付きコーヒー

無重力の体感
全身リレックスと快適なケア

ゆりかごの体感
寝る前の全身ストレス解放

弾力性としっかりを合わせた体感
律動を合わせて、心・体の楽しさがアップします

ワンクリックで雲に包まれているようなリ
ラックス感を体験でき、無重力状態でこれまで
にない快適さとケアを体に与えてくれます。



M1 Pro II 健康律動チェア

毎日良い循環

毎日元気

α律動技術

世界初の水平WBPA+垂直WBV律動を同時に実現し、
120～160度の無段階ゴールデン角度切り替えが可能です。



毎分間576回の振動で、
体の中に循環させ、運動
させます

インテリジェント安全設計のリーダー

- ★内蔵のフレキシブルショックアブソーバー
律動への応答性を高め、快適かつ安全に行えます。
- ★自動安全検出の機能
このソファを設定時間内に使用しない場合、自動的に
停止します。

クッション柱無し

律動の時に、Cの面が出て、ス
ムーズでない点を感じます。

クッション柱有り

完璧な律動が出ます。



M1 PRO II



グリッド
通気性の設計
長く座るとも快適



両方ハンドレストに
置き袋の設計
貴重なものは傍
にあっての安心感



吸盤付きの
クッションパッド
安定感あつた律動

このチェアの背もたれは壁から75
センチ離す必要があります。

6つの主な体感モード

体の主な執行権を把握します

エネルギーアップ・ストレス解消に役立ち、体の主な執行権を把握してから、生活・仕事などの諸チャレンジを見事にクリアします。



世界初の
アルファ律動
体内循環促進の
世界パテント



3+3
自動モード
エネルギーアップ・
ストレス解消



多様な人間工学
の設計
強い支え・
完璧な包み



健康律動チェアも
ソファの一つ
自由に変換
角度を選び



*イタリアのNappa
製のトップ牛革
トップな品質・
最高級な楽しみ



音楽
の律動
律動は音楽
のリズムに従い

製品のスペック

型番: M1 Pro II
電圧: AC100~240V 50/60Hz
消費電力: 125W
頻度: 3-9.6Hz
最大使用者の重量: 120 キロ

色: オレンジ ■ ■ ■ クレー ■ ■ ■
製品の寸法: L107 x W92 x H120 cm
製品の重量: 約55キロ(牛革タイプ)
約53.4キロ(PVC)
原産地: 台湾
台湾発明パテント: 1598133

*イタリアのNappa製のトップ牛革

トップな品質・最高級な楽しみ

イタリアのデザイナーが、世界有名であるマストロットから天然牛革を選択し、その素材の模様付け方法により、天
然の質感が際立ち、各CEO王様チェアがユニックな傑作となっています。



通気性・快適



柔らかさ・肌に優しい



*イタリア製ナッパ牛革は、牛革モデルのみ
に、提供させていただきます。

M1 Pro 健康律動チェア

世界初、垂直・水平・総合の三つ律動

α律動技術

世界初の水平WBPA+垂直WBV律動を同時に実現し、120~160度の無段階ゴールデン角度切り替えが可能です。



調整できる枕
高さの調整



2色パイピング縫製技術
ダイヤモンドパターンの縫い系技術は、
Masseでのみ製作可能です



ステレオの音
内蔵Bluetoothのスピーカー

このチェアの背もたれは壁から75センチ離す必要があります。

6つの主な体感モード

体内から外への体内循環による律動

忘れられない、雲を包み込むような感触と弾力のある包み込まれるような健康律動チェアが、疲れ・ストレスを釈放します。



じんわり癒し
ゆっくりから
速い律動へ



フィットネス
上半身に対する
高い律動訓練



快眠
睡眠品質
を高め



リカバリ
下半身に対する
リカバリ律動



リバイバル
ジョギングに似
ている律動



ミュージック
好きな音楽のリズム
に従う律動

製品のスペック

型番: M1 Pro
電圧: 100-240V 50/60Hz
消費電力: 125W
時間設定: 15分間
頻度: 3-9.6Hz
最大使用者の重量: 120 キロ

色: 紫 ● 青い ●
製品の寸法: L112 x W73 x H122 cm
製品の重量: 約51キロ
原産地: 台湾
台湾発明特許: 1598133

ゆりかごの体感

寝る前の全身ストレス解放

無重力の体感

全身リラックスと快適なケア

弾力性としっかりを合わせた体感

皮膚の弾力と活性に役助ける

ワンクリックで雲に包まれているようなリラックス感を体験でき、無重力状態でこれまでにない快適さとケアを体に与えてくれます。

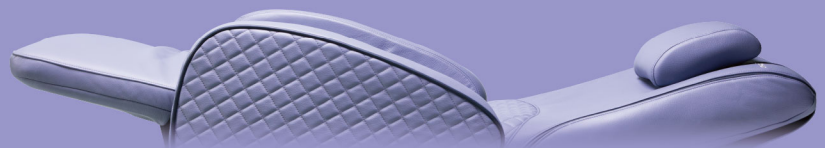

M1 II 健康律動チェア

座り・横なりの律動(新しいID外觀設計バージョン)

α律動技術

世界初の水平WBPA+垂直WBV律動を同時に実現し、120~160度の無段階ゴールデン角度切り替えが可能です。



調整できる枕
2色の特有設計



ステレオの音
内蔵Bluetoothのスピーカー

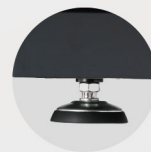

EUの環境に優しい素材
五つのショックアブソーバーがあったフォトパッド

このチェアの背もたれは壁から75センチ離す必要があります。

6つの主な体感モード

もっとよくの人々に健康的な新しい生活を送るために、新しい外觀設計である、使い易い律動チェアを提供します

3+6体感のモード・14ステップの手動モードで、全ての律動ニーズに答えます。

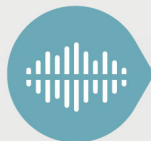

徐々にリラックス
遅いから早い速度
での律動



腹部運動
胃腸に優しい律動



快眠
ゆりかごスイングは
睡眠の質を改善でき

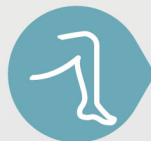

リカバリー
下半身運動後の
リラクゼーション

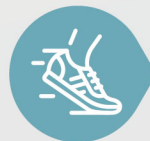

気の循環
ジョギングの
エアロビクス

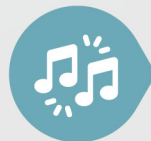

音楽の律動
律動は音楽のリズムに従
い、心のリラックス

製品のスペック

型番: M1 II
電圧: AC100~240V 50/60Hz
消費電力: 125W
時間設定: 30分間
頻度: 3-9.6Hz
最大使用者の重量: 120 キロ

色: 茶色 ● 青い ●
製品の寸法: L106 x W75 x H123cm
製品の重量: 約50キロ
原産地: 台湾
台湾発明特許: 1598133

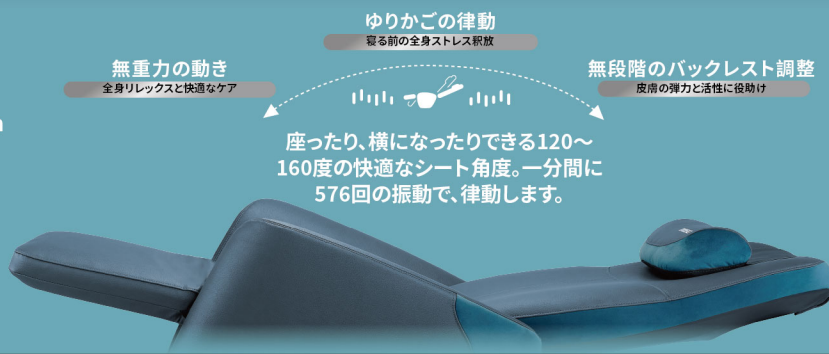

M1 健康律動チェア

律動チェアもヘルスケアのチェアです

α律動技術

世界初の水平WBPA+垂直WBV律動を同時に実現し、120～160度の無段階ゴールデン角度切り替えが可能です。



毎日律動



毎日良い循環



手動ハンドル

電動チェアとして使用の際に、とても便利



エレガントな外観デザイン

木製のしっかりとした感触で、とても快適に感じます



ステレオの音

内蔵Bluetoothのスピーカー

このチェアの背もたれは壁から75センチ離す必要があります。

6つの主な体感モード

高齢者のヘルスケアにも適合する律動チェア

高齢者を中心に健康的な新しい生活を送る、健康管理をよくできるために、安心できる、使い易い律動チェアを提供します。



徐々にリラックス

遅いから早い
速度での律動



腹部運動

胃腸に優しい
律動



快眠

ゆりかごスイングは睡眠
の質を改善でき



リカバリー

下半身が軽い
運動後のリラク
ゼーション



気の循環

ジョギングの
エアロビクス



音楽の律動

律動は音楽の
リズムに従い、
心のリラックス

製品のスペック

型番: M1
電圧: 110~120V/60Hz
消費電力: 125W
頻度: 3-9.6Hz
最大使用者の重量: 120 キロ

色: 茶色 ● 青い ●
製品の寸法: L106cm × W75cm × H123cm
製品の重量: 約50キロ
原産地: 台湾
台湾発明特許: 1598133

ゆりかごの律動

寝る前の全身ストレス解放

無重力の動き
全身リラックスと快適なケア



無段階のバックレスト調整
皮膚の弾力と活性に役付け

座ったり、横になったりできる120～160度の快適なシート角度。一分間に576回の振動で、律動します。



M1 Plus 健康律動チェア

毎日30分間、ヘルスケア

スムーズな血液循環のために、設計され
五つの体感モード+14手動モードで、毎日30分間だけで、健康管理が簡単にできる。

毎日律動



毎日良い循環



心肺健康の管理
深い律動で、健康高め



胃腸活化的アップ
爽やかで快適、そして
健康の消化システム



骨盤周りの筋肉訓練
腰付近の筋肉
も訓練でき

α律動技術
世界初の水平WBPA+垂直WBV律動を同時に実現し、
120°~160度の無段階ゴールデン角度切り替えが可能です。

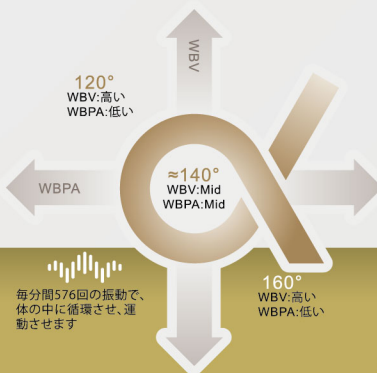

このチェアの背もたれは壁から75センチ離す必要があります。

製品のスペック

型番: M1 Plus
電圧: AC100~240V 50/60Hz
消費電力: 125W
最大使用者の重量: 120 キロ

色: 白い ● グレー ● 青い ●
製品の寸法: L115 x W78 x H116cm
製品の重量: 約50キロ
原産地: 台湾
台湾発明特許: 1598133, 1572396

A1-2 バイブレーション ソファ

家具と律動の完璧な組み合わせ

業界独自の
3.2mm
振幅

リラックス



毎日律動



テレビを見ながら、律動も

一流のソファデザインと律動を組み合わせ、リビングルームに更にエレガントさとファッション性をアップします。



女性曲線の美しさ
毎日テレビ見る時に
下半身の曲線も管理でき

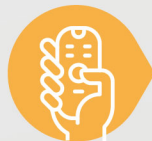

悩み時のツール
触っている瞑想で
、問題解決



女性曲線の美しさ
遅いから早い速度
での律動



製品のスペック

型番: A1-2
電圧: AC100-240V 50/60Hz
消費電力: 60W
時間設定: 15分間
頻度: 4-12HZ
最大使用者の重量: 120 キロ

色: 青い ● グレー ● 黒い ● オレンジ ●
製品の寸法: L66 x W65.5 x H45cm
製品の重量: 約39キロ
原産地: 台湾
台湾発明特許: M621953

インテリジェント安全設計のリーダー

★内蔵のフレキシブルショックアブソーバー
律動への適応性を高め、快適かつ安全に行えます。
★自動安全検出の機能
このソファを設定時間内に使用しない場合、自動的に
停止します。



クッション柱無し

律動の時に、この面が出て、スムーズでない点を感じます。



クッション柱有り

完璧な律動が出ます。

A88 バイブシェイパー

バイブレーション・フィットネス・リレックス

バイブシェイパーがあれば、どこでも律動できます
バイブレーション・フィットネス・リレックス。

毎日良い循環

毎日律動



アーム筋肉訓練も
貴方のアーム筋肉の
訓練にも使える



家庭用のフィッ
トネスヘルパー
充電式の設計で、
いつでも自由にフィッ
トネス運動でき



貴方専用の
シェイパー
特別に設計した136個の
3D硬質粒子



製品のスペック

型番: A88
電圧: AC100-240Vac/DC12.6
消費電力: 21W
時間設定: 18分間
充電時間: 3時間
材質: ボディはABS樹脂、シリコン

色: ピンク
製品の寸法: L15 x W41.2 x H8.8 cm
製品の重量: 約1.7キロ
原産地: 台湾
電源: XH1260-1300W
台湾発明特許: I750880



136個の3D
硬質粒子
これらの曲線あつた面・
粒子で、深く筋肉の
リレックスができ



簡単な操作
ボタン
調整簡単の設計、
楽の楽しみ



調整できる
ウエストベルト
体型によく調整
できる設計



シンプルな
グリップ
どこでも、
いつでも使える

A1-6 エアロビクスバイ ブレーター

全身が喜びとともに動き、活力が回復します

律動な生活で、活力である生活をもたらし
Bluetooth音楽共鳴の律動技術により、音楽に合わせて全身を動かします。



10レベルの
律動強度
多様な律動ニーズ
に答え



設計した15分間
の律動で
筋肉を運動させ、
訓練の効果が



55センチの
律動面積
しっかりした快適・
安全の律動を確保し



波形滑り止めゴムパッド
安全第一の設計



隠しグリップ
運搬が易い設計

毎日良い循環

毎日律動



製品のスペック

型番: A1-6
電圧: AC100-240V 50/60HZ
消費電力: 48W
時間設定: 15分間
頻度: 4-12HZ
最大使用者の重量: 120 キロ

色: 白い ● ピンク ●
製品の寸法: L55 x W33 x H12.7cm
製品の重量: 約15キロ
原産地: 台湾
台湾発明特許: M621953

インテリジェント安全設計のリーダー

★内蔵のフレキシブルショックアブソーバー
律動への適応性を高め、快適かつ安全に行えます。



クッション柱無し
律動の時に、Cの面が出て、ス
ムーズでない点を感じます。



クッション柱有り
完璧な律動が出ます。

A1-3 律動フィットネスチェア

立っても、座ってもともに楽にフィットネスできます

毎日律動



毎日良い循環



A1-3

業界独自の
3.2mm
振幅



インテリジェント安全設計のリーダー

★内蔵のフレキシブルショックアブソーバー
律動への適応性を高め、快適かつ安全に行えます。



クッション柱無し

律動の時に、Cの面が出て、スムーズでない点を感じます。



クッション柱有り

完璧な律動が出ます。

優れたベルベット面材

抗シワ性であり、
日常の保守も簡単に



LEDのライト

律動の強弱で、
ライトの変化は行え、
快適なと暖かい雰囲気を与え

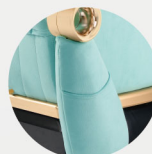

両側にある置く袋

貴重なものはいずれでも守って安心

6つの主な体感モード

ライトスポーツ家具のスタイルを再定義し

エネルギーアップ・ストレス解消に役助け、体の主な執行権を把握してから、生活・仕事などの諸チャレンジを見事にクリアします。



欧州風の
ID外観デザイン

優雅で質感のある
美学的魅力

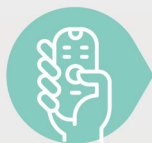

三つの
主な機能

立ち・座りの被動的な律動
とアクティブなフィットネス



3+N
モード

多様なモードで、ストレス
解消・リラックスに役立ち



10レベルの
律動強度

貴方の律動
ニーズに答えられ



3.2mm
の振幅

深く筋肉訓練
まで行ける

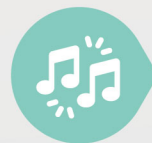

音楽
共振

音楽のリズムに合わ
せて、律動を楽しみ

製品のスペック

型番: A1-3

電圧: AC100-240V, 50/60Hz

消費電力: 60W

時間設定: 15 Minutes

頻度: 4-12Hz

最大使用者の重量: 120 キロ

色: 緑 ● 茶色 ● 紫 ● 青い ●

製品の寸法: L63 x W71 x H84 cm

製品の重量: 約31キロ

原産地: 台湾

台湾発明特許: M621953



振動ボード



律動チェア



バイブシェイパー

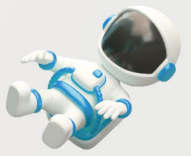

律動である被動的な運動で、健康な生活をおくりましょう

世界初のアルファゴールデン角度

律動メディカルは、無重力状態での筋肉や骨の萎縮を防ぐために、宇宙飛行士の筋肉を鍛えるために、最初に使用されました。弊社は重力による、体の律動を利用し、シートの動きを水平・垂直両方の律動を可能にし、健康をケア・管理できる、世界唯一の特許技術を開発しました。

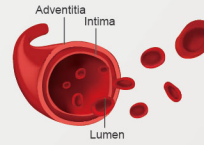

水平の律動

心血管系の被動的な運動

毎分576回の振動で、体に3D的な律動を行います。

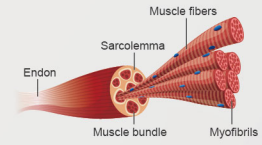

垂直の律動

筋肉の被動的な運動

重力の上下の律動を通じて、ランニングやスキップなどのスポーツに似ています。

台湾設計・製造
律動チェアのトップブランド

世界の
特許

水平+垂直
の律動

無重力の
角度

業界唯一
の設計

音楽の
律動

これも業界
の初

40年以上の
製造・設計

世界高いレベルの
品質を守り

世界認証
パス

安全・安心



Taiwan invention IS72396

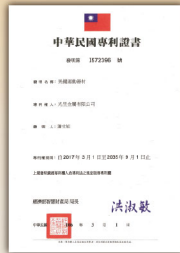

Taiwan invention IS98133



Taiwan invention I750880



Taiwan invention D220055



Taiwan invention I764751



Taiwan invention I776750



Taiwan invention D222518

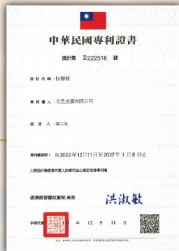

Taiwan invention D230137

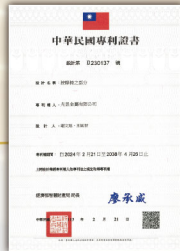

China invention 3205099



Japan invention 6250615



Korea invention 10-1758200



USA invention 10,500,434



CANADA invention 2976733



Australia invention 201622242

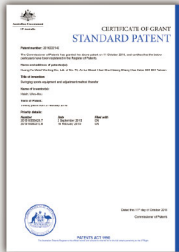

Europe invention 3056183



Malaysia invention MY-183951-A

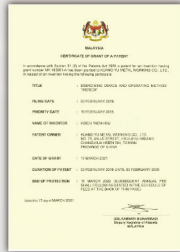

India invention 524450



Thailand invention 84264



Philippines invention 1-2017-501480



Singapore invention 11201704346U

